

Informações Gerenciais do Estado do Espírito Santo



MÊS: JULHO 2006

GOVERNO DO ESTADO DO ESPÍRITO SANTO
SECRETARIA DE ESTADO DE GESTÃO E RECURSOS HUMANOS
SUBSECRETARIA DE ESTADO DE RECURSOS HUMANOS
NÚCLEO DE ESTATÍSTICA DE RECURSOS HUMANOS - NUERH

Governador do Estado do Espírito Santo:
Paulo Cesar Hartung Gomes

Secretário de Estado de Gestão e Recursos Humanos:
Ricardo de Oliveira

Subsecretário de Estado de Recursos Humanos - Respondendo:
Sandra Helena Bellon

Núcleo de Estatística de Recursos Humanos:
Marlene Vieira
Bruna Moraes
Claire Andrea Lyra
Elaine Gonçalves B. Moreira
Marcelle Folha Motta

SUMÁRIO

Demonstrativo do Quadro de Servidores Ativos e Inativos _____	5
Valores da Folha de Pagamento _____	6
Comparativo da Evolução do Quantitativo de Servidores _____	7
Comparativo da Evolução da Folha de Pagamento _____	8
Quantitativo de Servidores do Poder Executivo Estadual – Administração Direta _____	9
Quantitativo de Servidores do Poder Executivo Estadual – Autarquias _____	10
Quantitativo de Segurados do Regime Próprio de Previdência Social – RPPS _____	11
Despesas com Servidores do Poder Executivo Estadual – Administração Direta _____	12
Despesas com Servidores do Poder Executivo Estadual – Autarquias _____	13
Despesas Pagamento Aposentadorias e Pensões do Regime Próprio de Previdência Social – RPPS _	14
Demonstrativo da Evolução de Cargos de Designação Temporária _____	15
Demonstrativo dos Gastos com Escala Especial _____	17
Demonstrativo do Custo do Auxílio Alimentação Pago na Folha de Pagamento _____	18
Demonstrativo do Quantitativo e dos Gastos com Estagiários _____	19
Distribuição do Quantitativo e das Despesas de Pessoal por Área _____	21
Remuneração Média dos Servidores da Administração Direta _____	22
Demonstrativo da Contribuição Previdenciária ao RPPS _____	24

APRESENTAÇÃO

Com a finalidade de dar publicidade aos seus atos de modo a permitir, dentre outros, planejamento, transparência e estudos sobre servidores públicos, a Secretaria de Estado de Gestão e Recursos Humanos, vem organizando e sistematizando, mensalmente, sob a denominação de relatório gerencial, informações pormenorizadas sobre quantitativos e gastos com pessoal. O relatório contempla dados do Poder Executivo Estadual, relativos a servidores ativos e beneficiários do Regime Próprio de Previdência, no qual estão inseridos os aposentados e os pensionistas.

Nos quadros de informações sobre servidores ativos e contribuições previdenciárias, na parte referente às despesas de pessoal constam dados sobre o valor do complemento previdenciário. Esse montante representa o dispêndio do Governo para completar as despesas com o pagamento dos aposentados e pensionistas, após apurada a arrecadação previdenciária, constituída pelas parcelas de contribuição do servidor e de responsabilidade do Estado, encargo patronal.

As informações do relatório têm característica pontual – dados da competência – e demonstram a composição da folha de pagamento quanto: às diversas categorias que a compõem e a vinculação ao regime previdenciário; o tipo de vínculo dos servidores para com o poder público – permanente ou transitório; a sua especificidade – civil ou militar; dentre outros. Em algumas das informações são apresentados demonstrativos de seu comportamento ao longo dos últimos doze meses.

Os dados são coletados a partir das folhas de pagamento e expressam, nos quantitativos, o número de vínculos públicos e não o número de servidores, pois, há casos de acumulação legal. Assim, um mesmo servidor, detentor de dois cargos legalmente acumuláveis, é computado como dois vínculos. Quanto às despesas, nelas estão englobados além das remunerações mensais regulares, pagamentos de: 13º vencimento pagos no mês; abono férias e diferenças atrasadas, tanto de vantagens pessoais quanto de promoções.

As oscilações regularmente verificadas, ora para mais ora para menos, decorrem, principalmente, no caso dos quantitativos, das variações nas contratações e desligamentos de servidores temporários e comissionados e das aposentadorias; e, na questão das despesas, decorrem dos pagamentos variáveis, citados no parágrafo anterior e dos vencimentos dos novos nomeados.

**QUADRO INFORMAÇÕES SOBRE QUANTITATIVO E PAGAMENTO DE SERVIDORES
ATIVOS, APOSENTADOS E DE PENSIONISTAS DO PODER EXECUTIVO**

jul/06

**INFORMAÇÕES
SERVIDORES
ATIVOS E
CONTRIBUIÇÕES
PREVIDENCIÁRIAS**

ESTATUTÁRIOS ATIVOS	31.629	65.906.133,37
COMISSIONADO ATIVOS	2.935	4.357.284,84
DTs	16.073	10.935.467,04
PENSOES ESPECIAIS	190	404.930,75
CLT ATIVOS	244	636.933,34
COMP. APOSENTADORIA	1.328	2.182.833,74
ENC. SOCIAL PATRONAL		15.778.824,31
CONTRIBUIÇÃO COMPL. FUNPES		35.221.044,05
TOTAL	52.399	135.423.451,44
ESTAGIÁRIOS/MÉDICOS RESIDENTES	1.719	551.268,50
AUXÍLIO ALIMENTAÇÃO	43.568	5.505.668,29

**INFORMAÇÕES
FOLHAS
PAGAMENTO
APOSENTADOS E
PENSIONISTAS
DO RPPS**

APOSENTADOS	19.718	43.387.073,99
PENSIONISTAS	4.039	12.098.371,08
ENC. SOCIAL PATRONAL		2.911.436,09
TOTAL	23.757	58.396.881,16

DESPESAS COM PESSOAL JULHO 2006

PODER EXECUTIVO - ADM. DIRETA E AUTARQUIAS - ATIVOS E INATIVOS

	VALOR	PERCENTUAL
Ativos	97.614.642,90	72,08
Complementação Aposentadoria - CLT (1)	2.182.833,74	1,61
Pensões Especiais	404.930,75	0,30
Contribuição Complementar ao FUNPES	35.221.044,05	26,01
	135.423.451,44	100,00

Fonte: Relatório de folhas de pagamento da GEPAR e dos demais órgãos.

Nota:

(1) - Compreende complementações concedidas pelas Leis nºs 4.511/91, 4.565/91 e 5.567/98.

PAGAMENTO DOS BENEFICIÁRIOS DO REGIME PRÓPRIO DE PREVIDÊNCIA SOCIAL - RPPS

	VALOR DA FOLHA	PERCENTUAL
Aposentados	45.351.573,10	77,66
Pensionistas	13.045.308,06	22,34
	58.396.881,16	100,00

Fonte: Relatório de folhas de pagamento da GEPAR e dos demais órgãos.

QUANTITATIVO SERVIDORES - ATIVOS DO PODER EXECUTIVO E APOSENTADOS E PENSIONISTAS DO RPPS

Ago/05	Set/05	Out/05	Nov/05	Dez/05	Jan/06	Fev/06	Mar/06	Abr./06	Mai./06	Jun./06	Jul./06
75.297	75.608	76.470	76.301	76.741	66.083	66.364	70.882	75.477	76.245	76.666	76.156

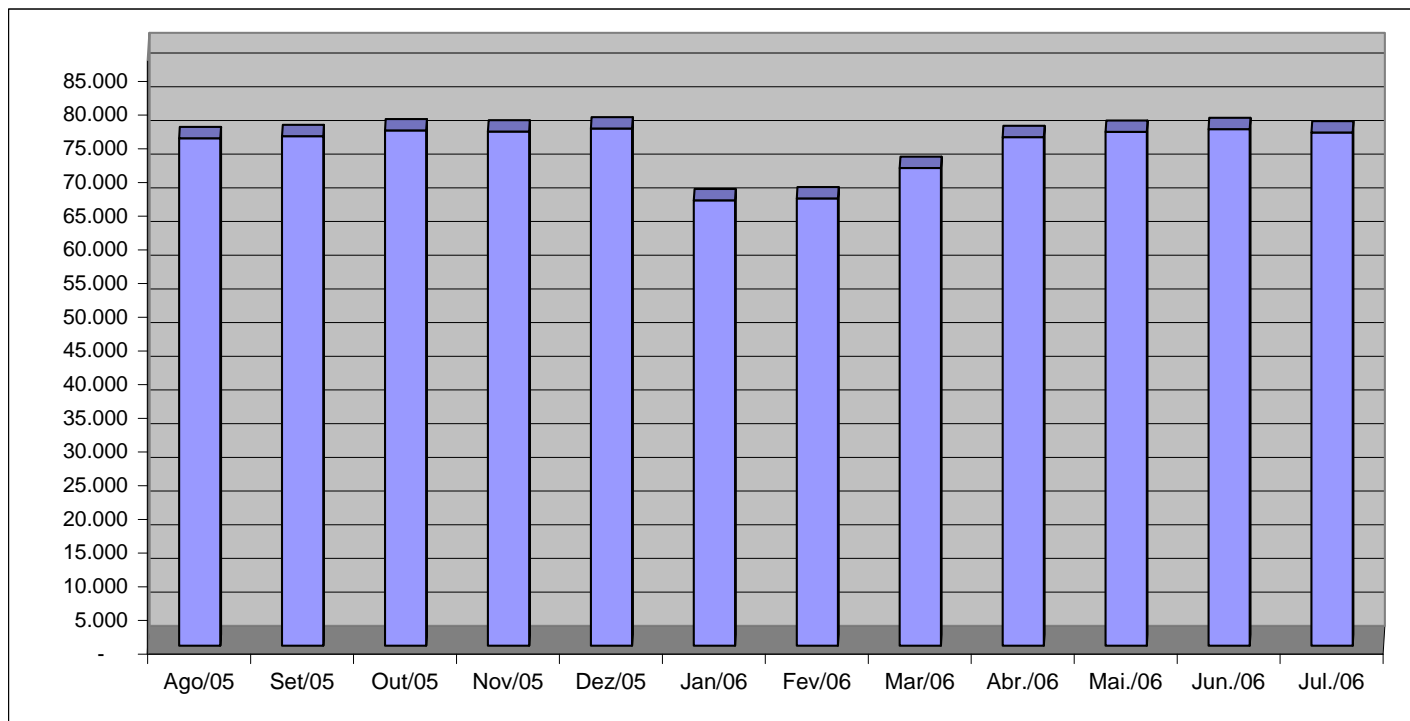

Fonte: Relatórios GEPAR e Informações Órgãos/ Autarquias.

VALOR DAS FOLHAS DE PAGAMENTO - ATIVOS DO PODER EXECUTIVO E APOSENTADOS E PENSIONISTAS DO RPPS

Ago/05	Set/05	Out/05	Nov/05	Dez/05	Jan/06	Fev/06	Mar/06	Abr/06	Mai/06	Jun/06	Jul/06
148.387,36	158.356,41	150.262,29	144.069,59	303.892,53	135.115,81	141.307,00	150.579,79	159.496,43	161.718,29	163.211,27	158.599,29

Em R\$1.000,00

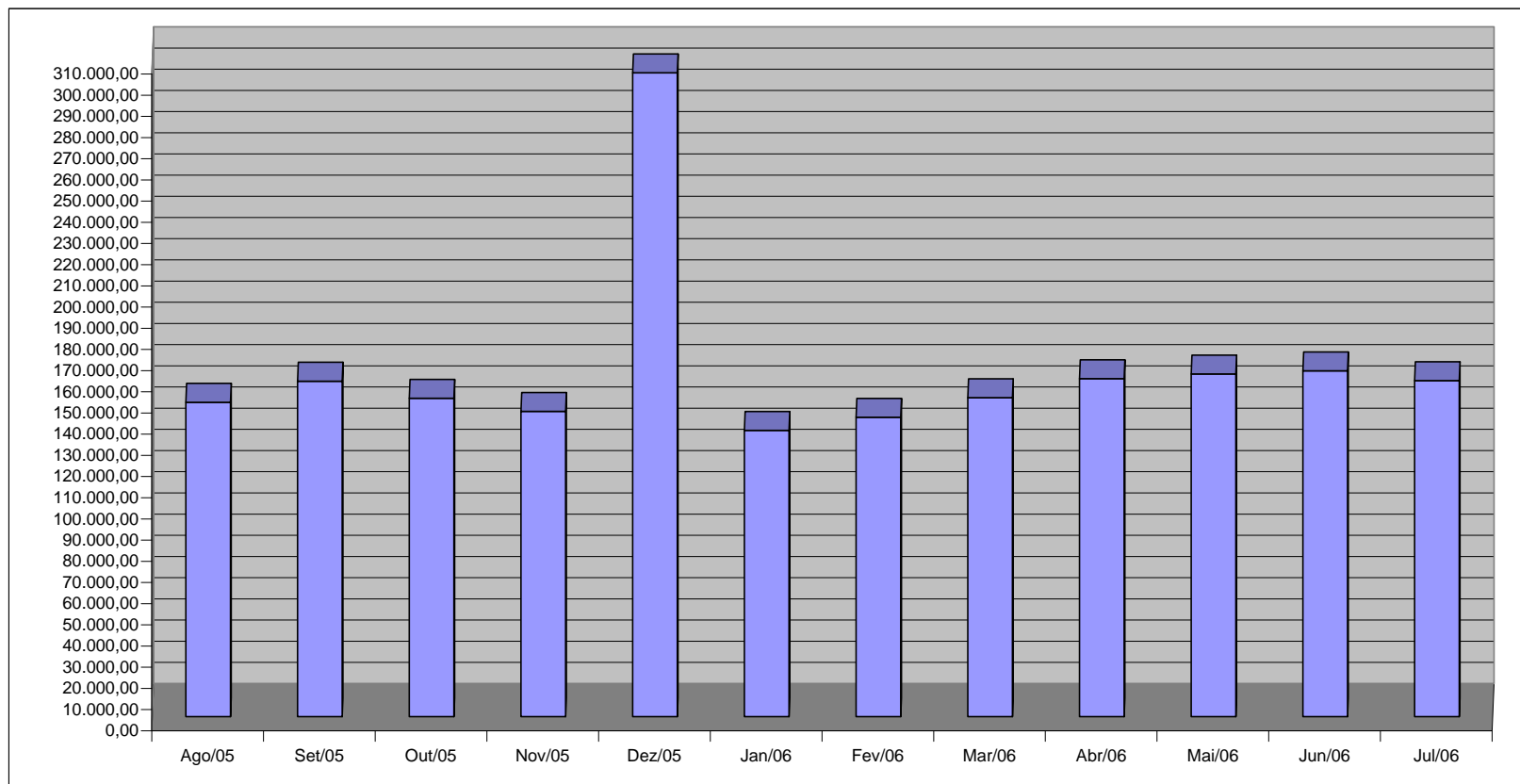

Fonte: Relatórios GEPAR e Informações Órgãos/ Autarquias.

QUANTITATIVO DE SERVIDORES ATIVOS DO PODER EXECUTIVO ESTADUAL - ADM. DIRETA

JULHO 2006

	ÓRGÃOS	EFETIVOS	COMISSIONADOS	CELETISTAS		DT'S ATIVOS	TOTAL GERAL Nº SERV.
		ATIVOS	ATIVOS	ATIVOS	COMPL. APOS.		
ADMINISTRAÇÃO DIRETA	AGE	50	35	-	-	-	85
	APE	6	16	-	-	-	22
	CASA CIVIL	7	64	-	-	-	71
	CASA MILITAR	3	14	-	-	-	17
	CBMES	762	3	-	-	-	765
	SECT	-	24	-	-	-	24
	DEFENSORIA PÚBLICA	128	22	2	2	-	154
	PGE	73	109	-	-	-	182
	POLÍCIA CIVIL	1.752	3	-	12	-	1.767
	POL. MILITAR	6.711	-	-	-	-	6.711
	POL. MILITAR-HPM	534	-	-	-	-	534
	SEAG	13	62	1	1	-	77
	SEAMA	1	18	-	-	-	19
	SECULT	137	28	10	13	-	188
	SECOM	2	23	-	-	-	25
	SEDETUR	3	25	-	-	-	28
	SEDIT	2	32	-	-	-	34
	SEDU	11.540	212	5	113	12.417	24.287
	SEFAZ	564	212	-	-	-	776
	SEG	17	144	-	2	-	163
	SEJUS	185	378	-	-	141	704
	SEP	8	56	-	-	-	64
	SEGER	40	174	-	1	-	215
	SEGER - Pensões Especiais	190	-	-	-	-	190
	SEGER - Prev. Complementar	-	-	-	44	-	44
	SESA	389	176	-	6	-	571
	SESP	12	78	-	-	-	90
	SESPORT	14	24	-	-	-	38
	SETADES	49	109	-	-	-	158
	VICE GOVERNADORIA	-	13	-	-	-	13
	Sub-Total	23.192	2.054	18	194	12.558	38.016

Fonte: Relatórios GEPAR e Informações Órgãos/ Autarquias.

Nota:

(1) - Refere-se aos Pensionistas - Pensão Especial a cargo da SEGER.

QUANTITATIVO DE SERVIDORES ATIVOS DO PODER EXECUTIVO ESTADUAL - ADM. INDIRETA - AUTARQUIAS
JULHO 2006

	ÓRGÃOS	EFETIVOS	COMISSIONADOS ATIVOS	CELETISTAS		DT'S ATIVOS	TOTAL GERAL
		ATIVOS		ATIVOS	COMPL. APOS.		Nº SERV.
AUTARQUIAS	DERTES	306	32	5	571	-	914
	FAMES	46	42	-	6	50	144
	FAPES	-	14	-	-	-	14
	ESESP	-	24	-	-	-	24
	IASES	130	72	-	26	234	462
	IEMA	136	41	-	-	111	288
	IESP	6.539	100	20	304	2.858	9.821
	IJSN	109	24	15	15	-	163
	IDAF	229	5	7	7	262	510
	INCAPER	570	5	2	129	-	706
	PROCON	-	18	-	-	-	18
	RTV-ES	117	28	22	12	-	179
	ASPE	-	8	-	-	-	8
	DETRAN (1)	266	359	2	7	-	634
	DIO (1)	58	24	-	56	-	138
	IPAJM (1)	80	27	-	-	-	107
	JUCEES (1)	35	25	5	-	-	65
	IPEM (1)	5	15	-	-	-	20
	PRODEST	-	-	147	-	-	147
	SUPPIN (1)	1	18	1	1	-	21
	Sub-Total	8.627	881	226	1.134	3.515	14.383

TOTAL DA DIRETA	23.192	2.054	18	194	12.558	38.016
TOTAL DA INDIRETA	8.627	881	226	1.134	3.515	14.383
TOTAL GERAL	31.819	2.935	244	1.328	16.073	52.399

ESTAGIÁRIOS						1.719
--------------------	--	--	--	--	--	--------------

Fonte: Relatórios GEPAR e Informações Órgãos/ Autarquias.

Nota:

(1) - Órgãos sem recursos do Tesouro para pagar pessoal.

QUANTITATIVO DE SEGURADOS PAGOS, PELO REGIME PRÓPRIO DE PREVIDÊNCIA SOCIAL - RPPS - PODER EXECUTIVO
JULHO 2006

	ÓRGÃOS	APOSENTADOS	PENSÕES	TOTAL GERAL Nº SERV.
ADMINISTRAÇÃO DIRETA	AGE	5	-	5
	APE	8	-	8
	CASA CIVIL	53	-	53
	CASA MILITAR	14	-	14
	CBMES	78	5	83
	SECT	-	-	-
	DEFENSORIA PÚBLICA	46	3	49
	PGE	54	-	54
	POLÍCIA CIVIL	631	436	1.067
	POL. MILITAR	2.738	1.468	4.206
	POL. MILITAR -HPM	6	-	6
	SEAG	128	3	131
	SEAMA	-	-	-
	SECULT	18	-	18
	SECOM	8	6	14
	SEDETUR	-	-	-
	SEDIT	18	-	18
	SEDU	13.321	885	14.206
	SEFAZ	837	509	1.346
	SEG	16	-	16
	SEJUS	150	8	158
	SEP	-	-	-
	SEGER	208	408	616
	SESA	837	203	1.040
	SESP	27	-	27
	SESPORT	-	-	-
	SETADES	41	-	41
	VICE GOVERNADORIA	5	-	5
	Total	19.247	3.934	23.181

Fonte: Relatórios GEPAR e Informações Órgãos/ Autarquias.

	ÓRGÃOS	APOSENTADOS	PENSÕES
AUTARQUIAS	DERTES	6	8
	FAMES	10	-
	FAPES	-	-
	ESESP	-	-
	IASES	52	6
	IEMA	-	-
	IESP	210	62
	IJSN	19	-
	IDAF	18	3
	INCAPER	66	6
	PROCON	-	-
	RTV-ES	11	7
	ASPE	-	-
	DETRAN (1)	26	5
	DIO (1)	11	7
	IPAJM (1)	42	-
	JUCEES (1)	-	1
	IPEM (1)	-	-
	PRODEST	-	-
	SUPPIN (1)	-	-
	Total	471	105

Fonte: Relatórios GEPAR e Informações Órgãos/ Autarquias.

Nota:

(1) - Órgãos sem recursos do Tesouro.

TOTAL SERVIDORES: APOSENTADOS EFETIVOS E PENSÕES	23.757
---	---------------

DESPESAS COM PAGAMENTO DE SERVIDORES DO PODER EXECUTIVO ESTADUAL - ADM. DIRETA
ATIVOS, APOSENTADOS E PENSIONISTAS
JULHO 2006

Em: R\$ 1,00

	ÓRGÃOS	EFETIVOS	COMISSIONADOS ATIVOS	CELETISTAS		DT'S	ENCARGOS PATRONAIS			TOTAL ATIVOS	CONTRIB. COMPL. FUNPES	DESPESA TOTAL
		ATIVOS		ATIVOS	COMPL. APOS.	ATIVOS	INSS/FGTS	IPAJM	OUTROS REGIMES			
ADMINISTRAÇÃO DIRETA	AGE	307.818,22	52.361,68	-	-	-	9.648,83	60.196,44	293,49	430.318,66	(100.772,32)	329.546,34
	APE	5.550,87	19.094,67	-	-	-	4.440,44	1.221,19	-	30.307,17	17.073,92	47.381,09
	CASA CIVIL	31.130,32	80.576,65	-	-	-	17.817,02	7.329,60	-	136.853,59	153.895,95	290.749,54
	CASA MILITAR	17.726,14	21.980,59	-	-	-	5.046,79	2.995,47	-	47.748,99	27.550,32	75.299,31
	CBMES	2.008.553,80	4.120,67	-	-	-	687,15	274.994,53	-	2.288.356,15	(47.497,95)	2.240.858,20
	SECT	-	41.715,86	-	-	-	9.121,17	-	-	50.837,03	-	50.837,03
	DEFENSORIA PÚBLICA	761.269,21	33.351,28	11.215,86	9.613,60	-	7.924,26	161.983,29	-	985.357,50	20.998,67	1.006.356,17
	PGE	906.161,60	139.484,22	-	-	-	26.119,16	193.390,39	-	1.265.155,37	314.323,86	1.579.479,23
	POLÍCIA CIVIL	8.738.188,81	24.122,40	-	20.156,95	-	368,42	1.525.455,97	-	10.308.292,55	1.663.217,08	11.971.509,63
	POL. MILITAR	14.936.783,96	-	-	-	-	-	2.150.341,15	-	17.087.125,11	10.639.372,04	27.726.497,15
	POL. MILITAR -HPM	1.632.501,85	-	-	-	-	-	243.168,73	-	1.875.670,58	(358.966,89)	1.516.703,69
	SEAG	13.978,98	81.585,15	-	-	-	18.530,72	3.467,39	-	117.562,24	228.151,22	345.713,46
	SEAMA	2.109,63	31.088,71	-	-	-	6.806,44	464,12	-	40.468,90	(696,18)	39.772,72
	SECULT	191.620,99	33.368,13	5.451,06	5.737,26	-	9.790,46	41.528,72	-	287.496,62	(16.703,49)	270.793,13
	SECOM	943,86	66.292,61	-	-	-	10.371,46	1.306,56	-	78.914,49	7.607,44	86.521,93
	SEDETUR	8.076,46	77.058,63	-	-	-	11.220,37	4.877,91	-	101.233,37	(7.382,30)	93.851,07
	SEDIT	4.178,39	55.863,60	-	-	-	11.705,11	1.557,49	-	73.304,59	33.229,26	106.533,85
	SEDU	14.602.218,02	217.938,78	3.311,76	6.525,13	6.184.332,61	1.287.050,32	3.083.916,00	489,52	25.385.782,14	14.025.597,35	39.411.379,49
	SEFAZ	4.608.332,87	405.704,92	-	-	-	52.921,72	965.599,16	-	6.032.558,67	9.646.768,83	15.679.327,50
	SEG	23.413,26	281.012,07	-	-	-	57.993,53	6.924,41	-	369.343,27	21.310,99	390.654,26
	SEJUS	263.889,47	461.847,99	-	-	141.364,80	140.172,99	55.867,97	-	1.063.143,22	178.978,37	1.242.121,59
	SEP	31.655,61	76.872,21	-	-	-	15.383,67	6.740,74	-	130.652,23	(10.929,65)	119.722,58
	SEGER	50.079,89	250.867,39	-	-	-	44.142,39	17.433,60	-	362.523,27	921.541,75	1.284.065,02
	SEGER - Pensões Especiais	404.930,75	-	-	-	-	-	-	-	404.930,75	-	404.930,75
	SEGER - Prev. Complementar	-	-	-	157.155,54	-	-	-	-	157.155,54	-	157.155,54
	SESA	563.768,75	161.709,62	-	-	-	26.486,31	116.848,19	-	868.812,87	1.435.929,45	2.304.742,32
	SESP	25.392,53	109.036,39	-	-	-	20.682,09	7.458,91	-	162.569,92	76.074,32	238.644,24
	SESPORT	22.093,48	62.400,83	-	-	-	10.979,20	5.464,41	502,80	101.440,72	(8.169,91)	93.270,81
	SETADES	54.815,96	157.075,76	-	-	-	31.506,10	15.735,03	-	259.132,85	42.499,03	301.631,88
	VICE GOVERNADORIA	-	23.782,83	-	-	-	6.011,55	-	-	29.794,38	5.485,14	35.279,52
	Sub-Total	50.217.183,68	2.970.313,64	19.978,68	199.188,48	6.325.697,41	1.842.927,67	8.956.267,37	1.285,81	70.532.842,74	38.908.486,30	109.441.329,04

Fonte: Relatórios GEPAR e Informações Órgãos/ Autarquias.

Nota:

(1) - Refere-se aos Pensionistas - Pensão Especial a cargo da SEGER.

DESPESAS COM PAGAMENTO DE SERVIDORES DO PODER EXECUTIVO ESTADUAL - ADM. INDIRETA - AUTARQUIAS
ATIVOS, APOSENTADOS E PENSIONISTAS
JULHO 2006

Em: R\$ 1,00

	ÓRGÃOS	EFETIVOS	COMISSIONADOS ATIVOS	CELETISTAS		DT'S	ENCARGOS PATRONAIS			TOTAL ATIVOS	CONTRIB. COMPL. FUNPES	DESPESA TOTAL
		ATIVOS		ATIVOS	COMPL. APOS.	ATIVOS	INSS/FGTS	IPAUM	OUTROS REGIMES			
AUTARQUIAS	DERTES	1.258.956,48	61.323,48	15.871,75	1.465.221,01	-	17.232,51	270.160,96	-	3.088.766,19	(337.318,31)	2.751.447,88
	FAMES	52.926,94	51.168,04	-	9.100,35	47.303,13	21.661,20	12.952,88	-	195.112,54	3.470,20	198.582,74
	FAPES	-	27.125,00	-	-	-	5.880,21	-	-	33.005,21	-	33.005,21
	ESESP	-	42.911,85	-	-	-	5.583,42	1.617,00	-	50.112,27	(2.425,50)	47.686,77
	IASES	210.460,87	99.123,07	-	4.558,31	183.777,96	56.342,35	43.565,30	704,68	598.532,54	11.526,52	610.059,06
	IEMA	294.804,31	48.701,30	-	-	116.280,90	40.583,49	63.631,10	-	564.001,10	-	564.001,10
	IESP	10.271.278,66	195.787,02	16.055,64	120.268,19	4.039.362,79	956.937,75	2.246.813,27	-	17.846.503,32	(3.002.862,68)	14.843.640,64
	IJSN	303.051,20	38.386,63	35.179,02	17.553,57	-	19.871,78	64.885,92	-	478.928,12	(46.915,59)	432.012,53
	IDAF	571.614,67	7.722,31	15.894,64	4.824,99	223.044,85	54.999,16	121.596,38	-	999.697,00	(118.248,39)	881.448,61
	INCAPER	1.402.872,17	12.979,20	7.081,49	182.627,19	-	5.215,87	300.914,66	-	1.911.690,58	(167.893,59)	1.743.796,99
	PROCON	-	22.128,44	-	-	-	5.225,37	-	-	27.353,81	-	27.353,81
	RTV-ES	296.869,66	62.638,10	38.924,70	14.852,97	-	23.795,19	63.722,52	-	500.803,14	(50.805,25)	449.997,89
	ASPE	-	16.352,46	-	-	-	3.655,76	-	-	20.008,22	-	20.008,22
	DETRAN (1)	906.534,20	466.167,39	4.817,03	4.581,52	-	91.925,25	157.459,86	-	1.631.485,25	(152.513,99)	1.478.971,26
	DIO (1)	169.923,54	46.373,47	-	157.123,27	-	11.092,72	36.424,90	-	420.937,90	15.837,34	436.775,24
	IPAUM (1)	220.647,03	67.978,70	-	-	-	13.088,18	47.527,50	-	349.241,41	200.178,26	549.419,67
	JUCEES (1)	120.176,07	50.428,75	32.887,58	-	-	15.040,06	25.083,52	-	243.615,98	(36.213,91)	207.402,07
	IPEM (1)	9.389,64	31.733,72	-	-	-	7.033,68	2.065,64	-	50.222,68	(1.813,62)	48.409,06
	PRODEST	-	-	449.607,56	-	-	155.285,86	-	-	604.893,42	-	604.893,42
	SUPPIN (1)	4.375,00	37.942,27	635,25	2.933,89	-	7.805,06	962,50	-	54.653,97	(1.443,75)	53.210,22
	Sub-Total	16.093.880,44	1.386.971,20	616.954,66	1.983.645,26	4.609.769,63	1.518.254,87	3.459.383,91	704,68	29.669.564,65	(3.687.442,26)	25.982.122,39

TOTAL DA DIRETA	50.217.183,68	2.970.313,64	19.978,68	199.188,48	6.325.697,41	1.842.927,67	8.956.267,37	1.285,81	70.532.842,74	38.908.486,30	109.441.329,04
TOTAL DA INDIRETA	16.093.880,44	1.386.971,20	616.954,66	1.983.645,26	4.609.769,63	1.518.254,87	3.459.383,91	704,68	29.669.564,65	(3.687.442,26)	25.982.122,39
TOTAL GERAL	66.311.064,12	4.357.284,84	636.933,34	2.182.833,74	10.935.467,04	3.361.182,54	12.415.651,28	1.990,49	100.202.407,39	35.221.044,05	135.423.451,44

ESTAGIÁRIOS											551.268,50
--------------------	--	--	--	--	--	--	--	--	--	--	-------------------

Fonte: Relatórios GEPAR e Informações Órgãos/ Autarquias.

Nota:

(1) - Órgãos sem recursos do Tesouro para pagar pessoal.

DEMONSTRATIVO DA FOLHA DE PAGAMENTO DE APOSENTADORIAS E PENSÕES DO REGIME PRÓPRIO DE PREVIDÊNCIA SOCIAL - RPPS - PODER EXECUTIVO
JULHO 2006

Em: R\$ 1,00

	ÓRGÃOS	APOSENTADOS	PENSÕES	IPAJM	FOLHA TOTAL
ADMINISTRAÇÃO DIRETA	AGE	26.489,76	-	1.555,27	28.045,03
	APE	18.649,28	-	46,62	18.695,90
	CASA CIVIL	165.076,01	4.258,80	15.414,75	184.749,56
	CASA MILITAR	32.723,60	-	2.341,81	35.065,41
	CBMES	363.866,57	9.110,09	26.272,13	399.248,79
	SECT	-	-	-	-
	DEFENSORIA PÚBLICA	284.159,58	16.794,60	27.136,44	328.090,62
	PGE	483.878,95	181.882,36	100.780,73	766.542,04
	POLÍCIA CIVIL	2.776.253,02	1.239.137,39	219.672,52	4.235.062,93
	POL. MILITAR	10.306.924,35	3.668.124,94	772.478,21	14.747.527,50
	POL. MILITAR -HPM	5.873,52	-	-	5.873,52
	SEAG	210.941,21	21.519,08	5.074,50	237.534,79
	SEAMA	-	-	-	-
	SECULT	29.206,69	9.061,77	134,69	38.403,15
	SECOM	9.425,88	-	-	9.425,88
	SEDETUR	-	-	-	-
	SEDIT	36.655,53	-	3.279,75	39.935,28
	SEDU	18.396.606,26	909.082,82	(1.106,38)	19.304.582,70
	SEFAZ	6.921.941,34	4.993.109,76	1.563.002,98	13.478.054,08
	SEG	32.370,17	-	2.414,71	34.784,88
	SEJUS	255.232,17	3.994,94	2.011,12	261.238,23
	SEP	-	-	-	-
	SEGER	522.832,99	438.239,82	54.155,97	1.015.228,78
	SESA	1.171.248,99	430.029,79	30.645,63	1.631.924,41
	SESP	62.526,71	24.825,84	3.017,48	90.370,03
	SESPORT	-	-	-	-
	SETADES	64.962,94	-	1.118,92	66.081,86
	VICE GOVERNADORIA	5.404,08	-	-	5.404,08
	Total	42.183.249,60	11.949.172,00	2.829.447,85	56.961.869,45

Fonte: Relatórios GEPAR e Informações Órgãos/ Autarquias.

Em: R\$ 1,00

	ÓRGÃOS	APOSENTADOS	PENSÕES	IPAJM	FOLHA TOTAL
AUTARQUIAS	DERTES	45.801,62	24.718,01	11.773,40	82.293,03
	FAMES	22.657,94	-	196,58	22.854,52
	FAPES	-	-	-	-
	ESESP	-	-	-	-
	IASES	70.872,59	5.357,48	998,10	77.228,17
	IEMA	-	-	-	-
	IESP	367.850,74	-	14.260,05	382.110,79
	IJSN	50.632,38	-	1.262,34	51.894,72
	IDAF	56.574,81	8.447,21	3.702,34	68.724,36
	INCAPER	200.244,27	16.397,02	9.778,14	226.419,43
	PROCON	-	-	-	-
	RTV-ES	30.380,33	13.576,44	1.243,16	45.199,93
	ASPE	-	-	-	-
	DETRAN (1)	76.018,86	8.264,78	3.744,18	88.027,82
	DIO (1)	52.550,75	19.935,24	6.197,16	78.683,15
	IPAJM (1)	230.240,10	51.112,39	28.832,79	310.185,28
	JUCEES (1)	-	1.390,51	-	1.390,51
	IPEM (1)	-	-	-	-
	PRODEST	-	-	-	-
	SUPPIN (1)	-	-	-	-
	Total	1.203.824,39	149.199,08	81.988,24	1.435.011,71

Fonte: Relatórios GEPAR e Informações Órgãos/ Autarquias.

Nota:

(1) - Órgãos sem recursos do Tesouro.

TOTAL FOLHA: APOSENTADOS EFETIVOS E PENSÕES

58.396.881,16

**DEMONSTRATIVO DA EVOLUÇÃO DE CARGOS EM
DESIGNAÇÃO TEMPORÁRIA**

ÓRGÃOS		AGO/05	SET/05	OUT/05	NOV/05	DEZ/05	JAN/06	FEV/06	MAR/06	ABR/06	MAI/06	JUN/06	JUL/06
S E D U	Adm	2.205	2.185	2.173	2.198	2.215	2.035	2.047	2.024	2.046	2.096	2.136	2.181
	Mag	10.582	10.846	11.451	11.220	11.626	1.136	1.252	5.628	9.703	10.493	10.823	10.236
SEJUS		39	39	41	38	37	36	29	41	98	97	117	141
SUB TOTAL		12.826	13.070	13.665	13.456	13.878	3.207	3.328	7.693	11.847	12.686	13.076	12.558
FAMES		47	47	47	47	47	-	45	53	54	52	52	50
IASSES (ICAES)		120	123	123	124	125	185	250	187	213	218	227	234
IEMA		103	102	103	101	181	110	108	111	108	108	107	111
IESP		2.702	2.753	2.724	2.732	2.705	2.775	2.788	2.909	2.882	2.872	2.865	2.858
IDAF		243	248	248	245	253	253	131	272	270	270	272	262
SUB TOTAL		3.215	3.273	3.245	3.249	3.311	3.323	3.322	3.532	3.527	3.520	3.523	3.515
TOTAL		16.041	16.343	16.910	16.705	17.189	6.530	6.650	11.225	15.374	16.206	16.599	16.073

Fonte: Relatórios GEPAR e Autarquias.

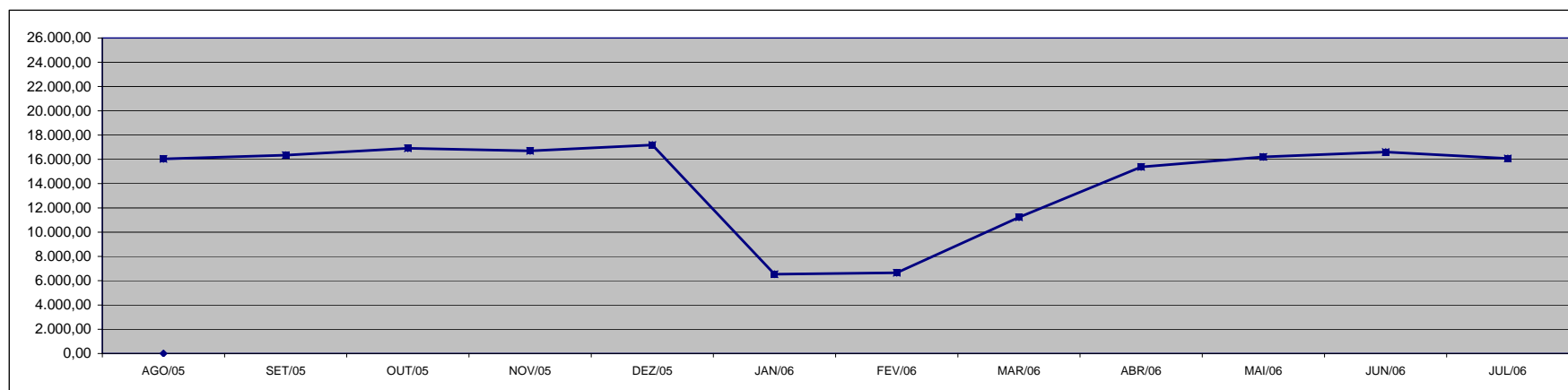

DEMONSTRATIVO DA EVOLUÇÃO DO VALOR DA FOLHA DE PAGAMENTO DOS SERVIDORES EM DESIGNAÇÃO TEMPORÁRIA

Em R\$ 1.000,00

ÓRGÃOS		AGO/05	SET/05	OUT/05	NOV/05	DEZ/05	JAN/06	FEV/06	MAR/06	ABR/06	MAI/06	JUN/06	JUL/06
S E D U	(1) Adm	972,69	888,31	896,14	883,83	2.886,78	806,33	830,35	848,26	1.234,02	1.260,42	1.266,80	1.308,23
	Mag	8.926,88	9.378,77	10.394,97	5.321,67	47.908,61	1.318,48	932,06	7.543,48	7.779,88	6.895,94	6.752,79	6.118,18
SEJUS		28,91	30,50	28,53	28,22	68,09	25,33	24,27	43,50	113,22	107,58	133,74	176,96
SUB TOTAL		9.928,48	10.297,58	11.319,65	6.233,72	50.863,48	2.150,14	1.786,67	8.435,25	9.127,11	8.263,94	8.153,33	7.603,38
FAMES		53,32	53,49	53,45	53,49	165,22	-	40,64	61,58	60,96	61,43	59,96	58,80
IASES (ICAES)		94,53	92,98	97,08	94,90	230,05	121,49	202,59	132,20	198,58	209,85	223,77	221,35
HEMA		132,75	127,67	128,82	128,89	254,38	129,14	132,22	136,84	136,66	142,12	199,69	145,59
IESP (2)		4.214,12	6.089,35	4.347,71	9.485,63	5.995,24	4.410,11	4.411,56	4.854,20	4.869,08	4.988,88	4.940,10	4.927,01
IDAF		206,69	225,65	228,82	228,83	564,88	172,27	256,67	252,23	262,69	281,91	273,80	271,46
SUB TOTAL		4.701,41	6.589,15	4.855,88	9.991,75	7.209,76	4.833,00	5.043,68	5.437,05	5.527,97	5.684,19	5.697,32	5.624,21
TOTAL		14.629,89	16.886,74	16.175,53	16.225,47	58.073,25	6.983,14	6.830,36	13.872,30	14.655,08	13.948,13	13.850,65	13.227,58

Fonte: Relatórios GEPAR e Autarquias.

Notas: (1) - O acréscimo na folha de dez/05 da SEDU deve-se a concessão do abono e a indenização de férias e 13º dos DTs que encerram contrato em dezembro.

(2) - Os acréscimos na folha do IESP, no mês de set. e dez/05 deve-se ao pagamento de abono e o do mês de nov/05 deve-se ao pagamento de 13º e indenização de férias aos DTs que encerram seus contratos nesse mês.

Observação: Nestes valores de folha de pagamento estão incluídos encargos sociais patronais.

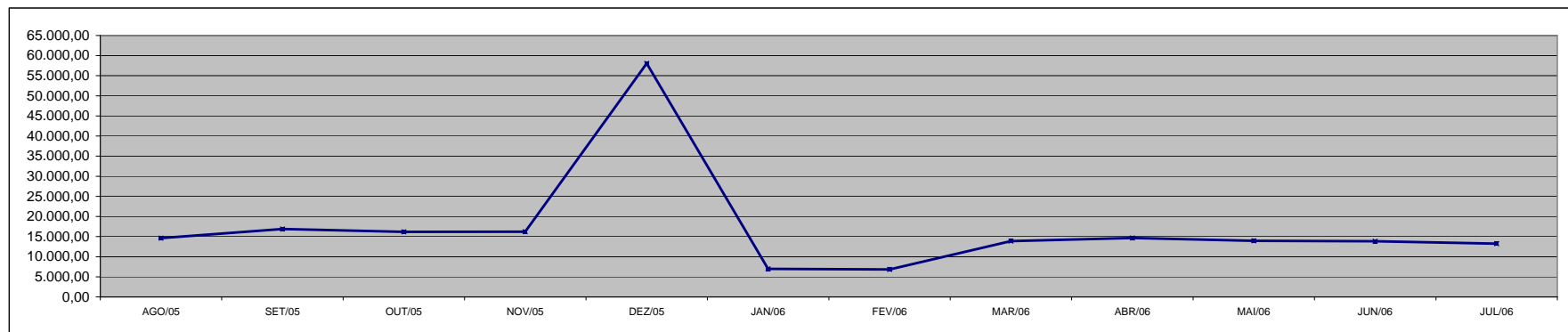

Fonte: Relatórios GEPAR e Autarquias.

**DEMONSTRATIVO DOS GASTOS COM ESCALA ESPECIAL
POLÍCIAS CIVIL, MILITAR E CORPO DE BOMBEIROS**

Em R\$ 1,00

Órgãos	ago/05		set/05		out/05		nov/05		dez/05		jan/06	
	Nº Serv.	Valor R\$	Nº Serv.	Valor R\$	Nº Serv.	Valor R\$	Nº Serv.	Valor R\$	Nº Serv.	Valor R\$	Nº Serv.	Valor R\$
Corpo de Bombeiro	630	305.382,32	629	306.873,26	629	299.875,15	629	299.875,08	634	335.143,40	632	322.883,19
Polícia Civil	1.610	1.682.628,80	1.613	1.686.209,85	1.605	1.680.560,86	1.605	1.681.773,41	1.596	1.666.214,95	1.599	1.670.302,95
Polícia Militar	6.873	3.054.769,51	6.875	3.067.642,39	6.859	3.054.775,59	6.853	3.043.692,60	6.827	3.042.385,49	6.835	3.265.394,43
Total	9.113	5.042.780,63	9.117	5.060.725,50	9.093	5.035.211,60	9.087	5.025.341,09	9.057	5.043.743,84	9.066	5.258.580,57

Em R\$ 1,00

Órgãos	fev/06		mar/06		abr/06		mai/06		jun/06		jul/06	
	Nº Serv.	Valor R\$	Nº Serv.	Valor R\$	Nº Serv.	Valor R\$	Nº Serv.	Valor R\$	Nº Serv.	Valor R\$	Nº Serv.	Valor R\$
Corpo de Bombeiro	630	312.628,86	624	302.053,39	624	314.367,34	628	348.973,38	624	337.783,07	626	352.004,51
Polícia Civil	1.590	1.658.409,01	1.612	1.673.885,53	1.608	1.712.380,23	1.595	1.799.947,97	1.602	1.810.529,08	1.569	1.780.557,61
Polícia Militar	6.813	3.046.004,13	6.809	3.132.414,57	6.875	3.074.917,19	6.802	3.314.595,00	6.755	3.275.432,18	6.724	3.274.946,91
Total	9.033	5.017.042,00	9.045	5.108.353,49	9.107	5.101.664,76	9.025	5.463.516,35	8.981	5.423.744,33	8.919	5.407.509,03

Fonte: Relatórios GEPAR.

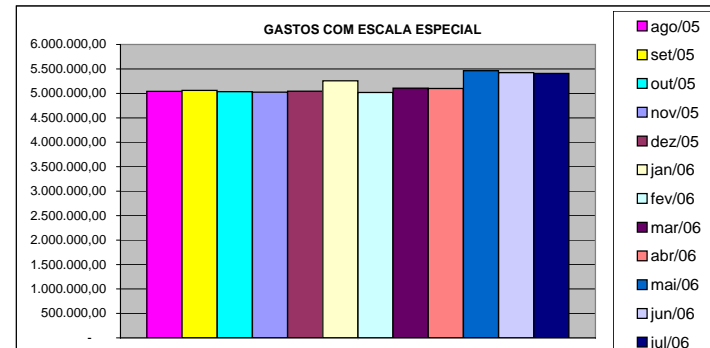
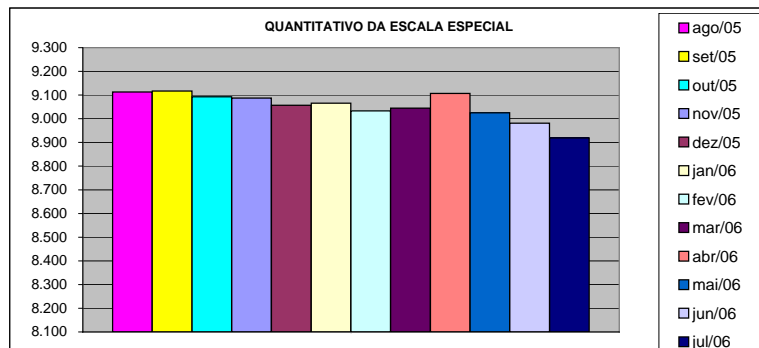

DEMONSTRATIVO DO CUSTO DO AUXÍLIO ALIMENTAÇÃO PAGO EM FOLHA

Em R\$ 1,00

Especificação	ago/05		set/05		out/05		nov/05		dez/05		jan/06	
	Nº Serv.	Valor	Nº Serv.	Valor	Nº Serv.	Valor	Nº Serv.	Valor	Nº Serv.	Valor	Nº Serv.	Valor
Adm. Direta	26.971	2.907.186,45	26.568	2.900.765,60	27.600	2.991.063,62	27.534	2.938.892,15	27.872	2.947.109,76	10.568	1.306.957,16
Civil	22.990	2.368.938,85	22.619	2.367.333,80	23.740	2.468.229,22	23.508	2.393.584,75	23.716	2.385.090,43	6.554	761.793,49
Militar	3.981	538.247,60	3.949	533.431,80	3.860	522.834,40	4.026	545.307,40	4.156	562.019,33	4.014	545.163,67
Adm. Indireta	7.667	1.089.656,84	7.660	1.090.902,02	7.675	1.088.359,74	7.682	1.087.294,71	7.304	1.034.185,60	6.310	886.861,82
Total Geral	34.638	3.996.843,29	34.228	3.991.667,62	35.275	4.079.423,36	35.216	4.026.186,86	35.176	3.981.295,36	16.878	2.193.818,98

Em R\$ 1,00

Especificação	fev/06		mar/06 (1)		abr/06		mai/06		jun/06		jul/06	
	Nº Serv.	Valor	Nº Serv.	Valor	Nº Serv.	Valor	Nº Serv.	Valor	Nº Serv.	Valor	Nº Serv.	Valor
Adm. Direta	16.633	1.902.294,80	27.548	4.017.735,34	29.135	3.489.570,22	33.355	4.007.745,79	33.837	3.983.346,85	33.224	3.873.483,59
Civil	12.462	1.311.686,75	21.973	2.889.638,68	23.277	2.637.596,50	26.088	2.876.696,36	26.467	2.825.112,42	25.876	2.729.288,53
Militar	4.171	590.608,05	5.575	1.128.096,66	5.858	851.973,72	7.267	1.131.049,43	7.370	1.158.234,43	7.348	1.144.195,06
Adm. Indireta	7.213	1.014.551,57	8.110	1.275.145,32	8.073	1.625.485,05	10.668	1.682.775,74	10.289	1.640.548,93	10.344	1.632.184,70
Total Geral	23.846	2.916.846,37	35.658	5.292.880,66	37.208	5.115.055,27	44.023	5.690.521,53	44.126	5.623.895,78	43.568	5.505.668,29

Fonte: Relatórios GEPAR e Autarquias (inclui pagamentos retroativos).

Nota: (1) - Neste mês aplicou-se a Lei nº 8.272/06, que altera as faixas remuneratórias para concessão de Auxílio Alimentação e pagou-se também valores retroativos a fev./06.

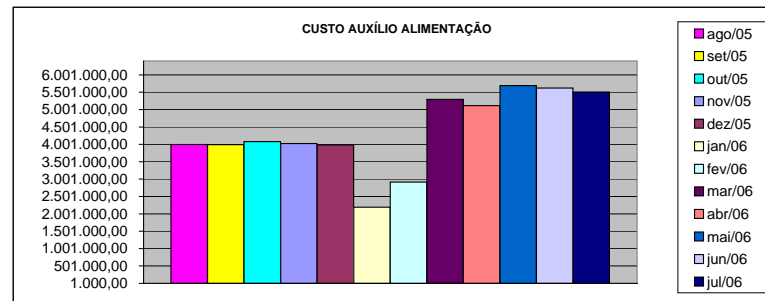
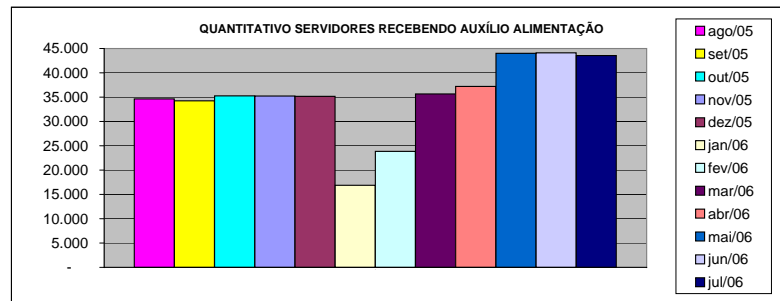

DEMONSTRATIVO DO QUANTITATIVO E DOS GASTOS COM ESTAGIÁRIOS - ADM. DIRETA

Em R\$ 1,00

Órgãos	ago/05		set/05		out/05		nov/05		dez/05		jan/06	
	Quant.	Valor	Quant.	Valor	Quant.	Valor	Quant.	Valor	Quant.	Valor	Quant.	Valor
AGE	9	2.504,00	9	2.160,00	9	2.160,00	9	2.160,00	9	2.160,00	11	2.592,00
Casa Civil	7	1.680,00	8	1.920,00	8	1.920,00	8	1.920,00	8	1.920,00	7	1.680,00
Casa Militar	6	1.440,00	10	2.400,00	10	2.400,00	10	2.400,00	10	2.400,00	5	1.200,00
PGE	38	9.120,00	40	9.600,00	39	9.360,00	34	8.160,00	34	8.160,00	37	8.672,00
SEAG	11	2.408,00	10	2.400,00	10	2.440,00	10	2.400,00	10	2.400,00	9	2.160,00
SEAMA	15	3.968,00	15	3.600,00	15	3.600,00	15	3.600,00	15	3.392,00	12	2.880,00
SECES	24	5.816,00	23	5.520,00	27	6.616,00	28	6.840,00	28	6.800,00	25	6.000,00
SEARP	31	8.112,00	32	7.472,00	31	7.240,00	33	7.656,00	30	7.200,00	26	5.920,00
SECOM	9	2.352,00	10	2.472,00	10	2.400,00	10	2.400,00	8	1.920,00	8	2.160,00
SEDU	355	87.552,00	350	85.672,00	361	89.888,00	363	89.800,00	359	87.712,00	342	85.736,00
SEFA	100	23.808,00	99	23.800,00	100	24.104,00	99	23.376,00	100	24.256,00	85	20.696,00
SEG	14	3.360,00	14	3.360,00	14	3.440,00	14	3.360,00	15	3.680,00	18	4.416,00
SEJUS	48	11.800,00	48	11.496,00	47	11.376,00	48	11.976,00	44	10.560,00	35	8.160,00
SEP	19	4.552,00	19	4.560,00	19	4.448,00	18	4.240,00	18	4.560,00	18	4.296,00
SETAS	39	9.232,00	39	9.328,00	39	9.456,00	40	9.840,00	37	8.864,00	21	5.040,00
SEDETUR	12	3.288,00	15	3.976,00	14	3.752,00	15	3.912,00	14	3.360,00	14	3.528,00
SEDT	6	1.560,00	6	1.440,00	6	1.440,00	6	1.440,00	6	1.440,00	3	720,00
SEPLAN/COECT	4	960,00	4	960,00	4	960,00	4	960,00	4	960,00	4	960,00
SESA	43	13.184,00	49	11.776,00	69	15.808,00	83	19.544,00	82	19.680,00	72	17.280,00
SESP	14	3.360,00	14	3.360,00	16	3.824,00	16	3.608,00	15	3.600,00	10	2.400,00
SESPORT	-	-	-	-	-	-	-	-	-	-	-	-
APE	11	2.832,00	11	2.640,00	11	2.792,00	10	2.400,00	10	2.400,00	15	3.544,00
Defensoria Pública	34	8.160,00	33	7.880,00	35	8.432,00	32	7.680,00	31	7.408,00	15	3.400,00
Polícia Civil	43	10.320,00	43	10.320,00	42	10.080,00	41	9.840,00	39	9.360,00	68	16.320,00
Polícia Militar	17	7.650,00	17	7.650,00	17	7.650,00	15	6.750,00	17	7.650,00	17	7.650,00
Polícia Militar - Residentes	150	35.984,00	150	36.000,00	150	35.760,00	150	36.000,00	150	36.000,00	150	36.000,00
CBMES	39	9.368,00	38	9.120,00	38	9.208,00	38	9.120,00	38	9.120,00	39	9.888,00
TOTAL DA DIRETA	1.098	274.370,00	1.106	270.882,00	1.141	280.554,00	1.149	281.382,00	1.131	276.962,00	1.066	263.298,00

Em R\$ 1,00

Órgãos	fev/06		mar/06		abr/06		mai/06		jun/06		jul/06	
	Quant.	Valor	Quant.	Valor	Quant.	Valor	Quant.	Valor	Quant.	Valor	Quant.	Valor
AGE	11	2.504,00	14	3.504,00	12	3.360,00	12	3.294,67	11	3.080,00	12	3.612,00
Casa Civil	9	2.160,00	7	1.680,00	10	2.800,00	9	2.520,00	10	2.800,00	10	2.800,00
Casa Militar	10	3.168,00	10	2.400,00	10	2.800,00	10	2.800,00	10	2.800,00	10	2.800,00
PGE	36	8.640,00	37	8.696,00	37	10.303,99	39	10.780,00	41	11.480,00	41	11.452,01
SEAG	10	2.744,00	10	2.400,00	10	2.800,00	10	2.800,00	10	2.800,00	10	3.070,66
SEAMA	15	4.128,00	14	3.272,00	14	3.941,33	15	4.396,00	15	4.200,00	15	4.200,00
SEC/SECULT	26	6.048,00	28	6.688,00	27	7.503,99	29	8.120,00	30	8.400,00	29	8.120,00
SEPLOG/SEGER	33	8.608,00	33	7.760,00	34	9.174,66	35	9.361,33	34	9.520,00	36	10.098,67
SECOM	10	2.616,00	10	2.400,00	10	2.706,67	10	2.800,00	10	2.800,00	11	3.080,00
SEDU	357	89.728,00	437	117.448,00	430	122.358,66	437	123.770,66	395	112.145,34	416	125.149,34
SEFAZ	97	25.616,00	97	23.480,00	98	26.241,33	102	30.306,67	103	28.625,32	105	28.868,01
SEG	17	4.264,00	18	4.408,00	18	5.232,00	18	4.844,00	18	5.114,67	17	4.526,67
SEJUS	34	8.144,00	51	13.464,00	48	13.480,00	50	14.121,33	56	15.157,33	52	14.905,33
SEP	18	4.448,00	20	4.992,00	19	5.320,00	20	5.460,00	20	5.348,00	19	4.909,34
SETAS/SETADES	21	5.104,00	41	10.872,00	43	11.393,33	49	14.662,65	50	14.634,67	51	14.760,00
SEDETUR	17	4.232,00	19	4.800,00	19	5.320,00	20	6.020,00	19	5.320,00	20	5.777,33
SEDT	4	1.072,00	5	1.200,00	5	1.400,00	5	1.400,00	5	1.400,00	5	1.400,00
COECT/SECT	4	960,00	4	960,00	4	1.120,00	4	1.120,00	4	1.120,00	4	1.120,00
SESA	77	19.384,00	78	18.112,00	80	22.046,67	79	22.582,66	76	21.177,34	75	21.028,00
SESP	10	2.400,00	31	7.192,00	40	10.882,66	48	13.785,33	42	11.760,00	39	10.696,00
SESPORT	7	2.912,00	11	2.776,00	12	3.432,00	16	5.124,00	18	5.329,33	18	5.040,00
APE	13	3.120,00	15	3.736,00	13	3.640,00	14	4.097,33	12	3.360,00	13	3.910,67
Defensoria Pública	35	12.680,00	38	8.608,00	33	9.240,00	31	8.984,00	32	8.773,34	32	9.053,33
Polícia Civil	74	17.584,00	75	18.024,00	75	20.981,33	75	21.000,00	75	21.000,00	75	21.000,00
Polícia Militar	17	7.650,00	17	7.650,00	17	8.925,00	16	8.400,00	17	8.925,00	17	8.925,00
Polícia Militar - Residentes	150	35.992,00	150	36.000,00	150	41.869,31	150	41.981,33	150	42.000,00	150	41.962,68
CBMES	41	9.968,00	41	9.368,00	40	11.460,00	40	11.200,00	40	11.200,00	37	10.173,33
TOTAL DA DIRETA	1.153	295.874,00	1.311	331.890,00	1.308	369.732,93	1.343	385.731,96	1.303	370.270,34	1.319	382.438,37

Fonte: Relatórios GEPAR.

DEMONSTRATIVO DO QUANTITATIVO E DOS GASTOS COM ESTAGIÁRIOS - AUTARQUIAS

Em R\$ 1,00

Órgãos	ago/05		set/05		out/05		nov/05		dez/05		jan/06	
	Quant.	Valor	Quant.	Valor	Quant.	Valor	Quant.	Valor	Quant.	Valor	Quant.	Valor
ASPE	-	-	-	-	-	-	-	-	-	-	-	-
DERTES	23	5.680,00	24	5.928,00	24	5.760,00	25	5.928,00	23	5.520,00	16	3.840,00
DETRAN	42	10.008,00	42	9.657,20	46	10.944,00	43	10.048,00	43	9.728,00	41	9.992,00
DIO	3	720,00	3	720,00	3	720,00	3	720,00	3	720,00	1	240,00
FAMES	7	1.680,00	10	2.200,00	9	2.040,00	9	2.112,00	8	1.920,00	4	840,00
FAPES	-	-	-	-	-	-	-	-	-	-	-	-
ESESP	8	1.864,00	8	1.744,00	8	1.680,00	8	2.136,00	8	1.920,00	7	1.680,00
ICAES	16	3.904,00	16	3.840,00	16	3.840,00	16	3.840,00	16	3.840,00	18	4.056,00
IDAF	9	1.928,00	8	1.920,00	8	1.920,00	8	1.920,00	10	2.560,00	4	960,00
IEMA	27	6.688,00	32	7.344,40	35	8.272,00	31	7.344,00	29	7.320,00	33	7.320,00
IESP	40	9.480,00	40	9.600,00	40	9.600,00	42	9.600,00	40	9.600,00	37	8.880,00
IESP - Residentes	43	76.798,47	43	99.283,14	43	76.792,82	42	73.063,29	42	94.738,25	42	72.918,20
INCAPER	9	2.160,00	8	1.920,00	9	2.048,00	9	2.248,00	11	2.272,00	10	2.400,00
IPAJM	17	3.840,00	18	4.352,00	18	4.288,00	18	4.320,00	18	4.168,00	18	3.712,00
IPES/IJSN	7	1.680,00	6	1.440,00	8	1.896,00	9	2.160,00	9	2.160,00	9	2.160,00
IPEM	-	-	-	-	-	-	-	-	-	-	9	3.510,00
ITI	22	4.451,96	26	5.562,43	21	4.480,00	25	5.600,00	23	5.180,00	23	5.366,60
JUCEES	43	9.783,84	45	10.384,32	41	9.840,00	36	9.048,96	43	8.502,72	41	9.930,23
RTV-ES	31	7.176,00	29	7.032,00	30	6.728,00	29	6.592,00	32	6.800,00	28	6.688,00
SUPPIN	4	960,00	3	720,00	4	1.032,00	4	960,00	4	960,00	2	480,00
TOTAL DA INDIRETA	351	148.802,27	361	173.647,49	363	151.880,82	357	147.640,25	362	167.908,97	343	144.973,03

Em R\$ 1,00

Órgãos	fev/06		mar/06		abr/06		mai/06		jun/06		jul/06	
	Quant.	Valor	Quant.	Valor	Quant.	Valor	Quant.	Valor	Quant.	Valor	Quant.	Valor
ASPE	-	-	-	-	1	352,00	1	280,00	1	280,00	2	531,99
DERTES	18	4.285,00	24	5.464,40	25	7.374,00	23	6.440,00	25	6.906,70	25	6.887,99
DETRAN	40	9.408,00	38	8.808,00	41	11.426,66	41	11.426,66	44	12.366,66	44	12.366,66
DIO	1	240,00	1	240,00	3	853,00	4	1.110,86	4	1.120,00	5	1.446,65
FAMES	7	1.744,00	8	1.984,00	9	2.684,00	11	3.020,00	12	3.336,40	12	3.440,00
FAPES	-	-	-	-	-	-	2	419,99	3	896,00	3	840,00
ESESP	7	1.680,00	7	1.536,00	6	1.651,99	6	1.680,00	7	2.044,00	7	1.960,00
ICAES/IASES	18	4.320,00	17	3.928,00	16	4.720,00	19	5.086,65	19	5.320,00	20	5.581,32
IDAF	7	1.648,00	7	1.768,00	10	2.826,66	10	2.800,00	10	2.800,00	10	2.800,00
IEMA	32	7.752,00	34	8.144,00	31	8.813,33	30	8.442,65	32	9.081,33	33	9.295,98
IESP	39	9.160,00	41	9.432,00	40	11.200,00	40	11.237,32	40	11.200,00	40	11.128,00
IESP - Residentes	43	83.349,91	43	76.924,51	43	76.309,74	42	73.376,35	42	72.953,71	41	70.788,83
INCAPER	10	2.400,00	10	2.400,00	9	2.324,00	10	3.042,66	9	2.520,00	9	2.380,66
IPAJM	17	3.904,00	21	4.720,00	22	6.043,93	23	6.480,00	23	6.440,00	23	6.486,71
IPES/IJSN	9	2.160,00	9	2.160,00	8	1.987,99	15	3.715,52	17	4.750,86	17	4.760,00
IPEM	9	3.224,00	10	3.731,00	-	-	-	-	9	3.368,00	9	3.420,00
PRODEST	22	5.040,00	22	5.040,00	22	4.997,86	22	4.834,56	22	4.596,75	19	3.966,67
JUCEES	46	11.111,42	55	12.181,40	49	13.344,43	46	12.356,12	43	11.607,40	46	11.788,49
RTV-ES	29	6.936,00	30	7.288,00	30	8.400,00	30	8.390,66	30	8.400,00	29	7.921,45
SUPPIN	3	789,67	3	720,00	4	1.082,66	5	1.785,16	5	1.400,00	6	1.038,73
TOTAL DA INDIRETA	357	159.152,00	380	156.469,31	369	166.392,25	380	165.925,16	397	171.387,81	400	168.830,13

Fonte: Relatórios das Autarquias.

	ago/05		set/05		out/05		nov/05		dez/05		jan/06	
TOTAL GERAL	1.449	423.172,27	1.467	444.529,49	1.504	432.434,82	1.506	429.022,25	1.493	444.870,97	1.409	408.271,03
	fev/06		mar/06		abr/06		mai/06		jun/06		jul/06	

**DEMONSTRATIVO DO QUANTITATIVO E DA EVOLUÇÃO DOS GASTOS COM PESSOAL DO PODER EXECUTIVO
NAS ÁREAS DE EDUCAÇÃO, SAÚDE, SEGURANÇA PÚBLICA E OUTROS
ANO: 2006**

Demonstrativo do Número de Servidores

ESPECIFICAÇÃO	DADOS MÊS JUL./06	%	MÉDIA MENSAL AGO./05 A JUL./06	%
1 - ATIVOS/COMPL. APOSENTADORIA	52.399	68,80	50.416	68,15
EDUCAÇÃO (1)	24.287	46,35	22.661	44,95
SAÚDE (2)	10.926	20,85	10.915	21,65
SEGURANÇA (3)	10.499	20,04	10.281	20,39
OUTROS ATIV. TÉCNICAS (4)	3.762	7,18	3.712	7,36
OUTROS PLANEJ./APOIO ADM. (5)	2.925	5,58	2.847	5,65
2 - INATIVOS/RPPS	23.757	31,20	23.561	31,85
TOTAL	76.156	100,00	73.976	100,00

Fonte: Relatórios GEPAR.

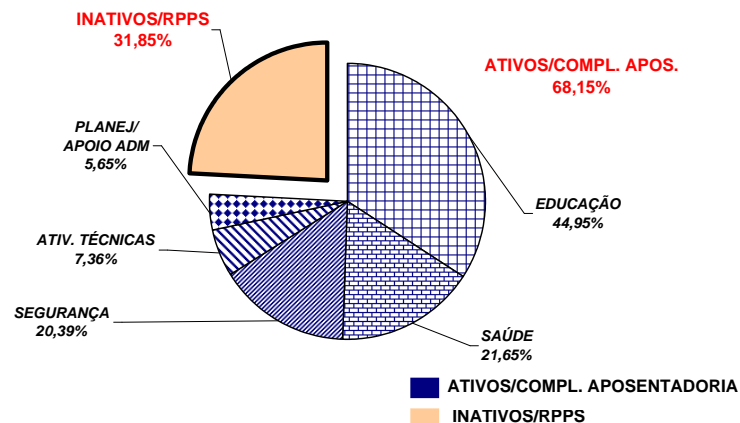

Demonstrativo dos Gastos

ESPECIFICAÇÃO	DADOS MÊS JUL/06	%	MÉDIA MENSAL AGO./05 A JUL./06	%
1 - ATIVOS/COMPL. APOSENTADORIA	100.202,41	63,18	105.842,04	64,36
EDUCAÇÃO (1)	25.385,78	25,33	32.237,90	30,46
SAÚDE (2)	20.590,99	20,55	21.016,11	19,86
SEGURANÇA (3)	31.508,02	31,44	30.610,07	28,92
OUTROS ATIV. TÉCNICAS (4)	9.421,50	9,40	9.424,28	8,90
OUTROS PLANEJ./APOIO ADM. (5)	13.296,11	13,27	12.553,68	11,86
2 - INATIVOS/RPPS	58.396,88	36,82	58.615,28	35,64
TOTAL	158.599,29	100,00	164.457,32	100,00

Fonte: Relatórios GEPAR.

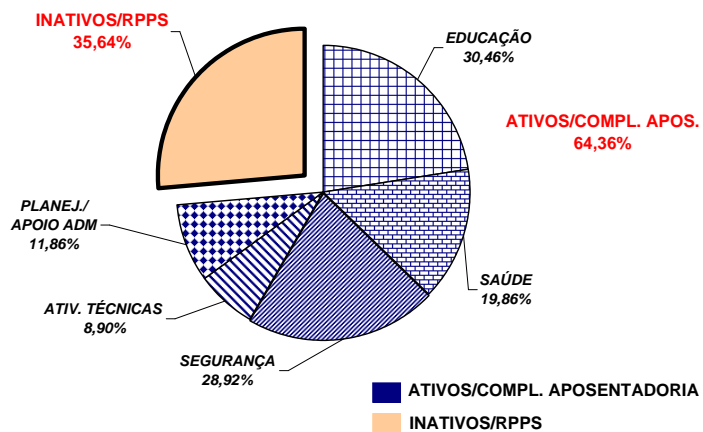

Notas:

- (1) - Inclui SEDU CLT/Estatutário/DTA e DTM.
- (2) - Inclui IESP - Efetivos, Comissionados e Contratados Temporários; SESA e HPM (servidores civis)
- (3) - Inclui PM/PC - Administrativos e Policiais; CBMES; SESP; SEJUS e IASES
- (4) - Inclui SEAG; SEAMA; SECULT; SETADES; SEDETUR; SEDIT; SESPORT; DERTES; FAMES; ESESP; IEMA; IDAF; INCAPER e DETRAN.
- (5) - Inclui AGE; APE; ASPE; SEG; Casa Civil; Vice Governadoria; Casa Militar; SECT; Defensoria Pública; PGE; SEP; SEGER; Previdência Complementar; Pensões Especiais; SECOM; SEFAZ; FAPES; IJSN; RTV-ES; DIO; IPAJM; PROCON; PRODEST; IPEM; JUCEES e SUPPIN

**REMUNERAÇÃO MÉDIA DOS SERVIDORES DA ADMINISTRAÇÃO DIRETA
DO PODER EXECUTIVO - JULHO/2006 (1)**

CATEGORIA	MÉDIA ATIVOS	MÉDIA INATIVOS
AGENTE DE SEGURANÇA PENITENCIÁRIO	1.443,94	902,21
AUDITORES	5.419,56	5.172,71
CONSULTORES	8.025,46	9.199,23
DEFENSORES PÚBLICOS	5.347,28	5.691,59
AUDITOR FISCAL DA RECEITA ESTADUAL	9.134,82	8.908,76
AUXILIAR FAZENDÁRIO	2.190,45	-
MAGISTÉRIO	1.157,03	1.335,74
QUADRO PERMANENTE	936,34	1.050,28
QUADRO COMISSIONADO (2)	1.224,73	1.280,02
PENSIONISTAS - PENSÕES ESPECIAIS	-	1.127,90
PROCURADORES	10.926,58	12.416,20

Notas:

(1) - Na remuneração estão incluídos valores de Gratificações do Cargo; Gratificações de Funções; Escala Especial e Vantagens Pessoais. Não estão incluídos: 13º, abono férias, diferenças retroativas, auxílio alimentação, salário família, auxílio transporte e valores acima do teto constitucional.

(2) - No quadro comissionado estão incluídos subsídios do Governador, Vice-Governador, Secretários de Estado e equivalentes.

REMUNERAÇÃO MÉDIA DOS POLICIAIS CIVIS E MILITARES DO ES
JULHO 2006

CARGOS/GRADUAÇÃO/POSTO	MÉDIA ATIVOS	MÉDIA INATIVOS
POLÍCIA CIVIL	4.675,90	4.246,33
Delegado de Polícia Especial	10.346,45	9.814,53
3ª	8.996,58	7.452,46
2ª	7.695,42	6.246,00
1ª/Substituto	6.786,02	5.798,76
Médico Legista, Perito Bioquímico Toxicologista, Perito Criminal, Perito Criminal Especial, Assistente Social, Psicólogo	4.759,35	4.031,96
Escrivão de Polícia Investigador de Polícia	4.528,09	3.885,52
Perito Papiloscópico Perito Telecomunicação	4.123,48	4.160,06
Fotógrafo Criminalístico Aux. Perícia Med. Legal	3.625,18	2.713,69
Agente Polícia Civil	3.672,97	2.623,97
POLÍCIA MILITAR	2.039,18	3.386,33
Coronel	9.124,51	10.110,22
Tenente Coronel	7.037,59	6.404,49
Major	6.226,86	5.448,29
Capitão	5.203,66	6.387,23
1º Tenente	4.880,53	4.621,82
2º Tenente	4.556,62	4.551,61
Asp. A Oficial	4.156,92	-
Aluno Oficial	-	-
Subtenente	4.298,03	3.868,30
1º Sargento	3.852,04	3.435,79
2º Sargento	3.288,00	3.048,60
3º Sargento	2.857,80	2.623,58
Cabo	1.953,92	1.914,90
Soldado Classe "C"	1.311,67	1.104,02
Soldado Classe "B"	1.229,11	(1) 655,20
Soldado Classe "A"	987,72	862,36
Aluno Soldado	451,65	-
CORPO DE BOMBEIRO MILITAR	2.189,40	4.021,37
Coronel	9.421,66	10.389,76
Tenente Coronel	7.782,74	-
Major	6.397,53	-
Capitão	5.586,95	6.189,36
1º Tenente	5.324,52	5.312,90
2º Tenente	5.517,65	-
Asp. A Oficial	5.205,53	-
Aluno Oficial	3.406,67	-
Subtenente	4.483,64	4.154,65
1º Sargento	3.950,74	3.538,66
2º Sargento	3.488,42	3.126,55
3º Sargento	3.112,57	2.978,76
Cabo	1.890,84	2.623,31
Soldado Classe "C"	-	(2) 2.300,07
Soldado Classe "B"	1.191,18	(2) 2.439,95
Soldado Classe "A"	1.015,03	-

Notas:

(1) - Há casos de reformados com proventos proporcionais refletindo na média, reduzindo-a .

(2) - Há apenas um caso de aposentado.

**DEMONSTRATIVO DA CONTRIBUIÇÃO PATRONAL E DOS SERVIDORES, DO
PODER EXECUTIVO, PARA O REGIME PRÓPRIO DE PREVIDÊNCIA SOCIAL - RPPS**

Em R\$ 1.000,00

ESPECIFICAÇÃO	MESES						
	JUNHO/05	JULHO/05	AGOSTO/05	SETEMBRO/05 (1)	OUTUBRO/05	NOVEMBRO/05	DEZEMBRO/05 (2)
Contribuição Servidores	6.490.238,23	6.693.852,54	6.723.502,28	3.900.237,07	6.635.714,49	6.622.197,96	6.049.409,14
FF/Fundo Financeiro	6.383.561,53	6.590.093,89	6.604.536,47	3.782.685,96	6.480.761,34	6.466.771,50	5.813.558,71
FP/Fundo Previdenciário	106.676,70	103.758,65	118.965,81	117.551,11	154.953,15	155.426,46	235.850,43
Contribuição Patronal	12.877.741,44	13.347.666,21	13.302.579,86	13.155.261,78	13.258.496,01	13.213.584,02	8.437.640,26
FF/Fundo Financeiro	12.668.209,70	13.137.336,93	13.065.931,71	12.921.645,40	12.950.492,00	12.903.733,53	7.943.944,24
FP/Fundo Previdenciário	209.531,74	210.329,28	236.648,15	233.616,38	308.004,01	309.850,49	493.696,02
Total	19.367.979,67	20.041.518,75	20.026.082,14	17.055.498,85	19.894.210,50	19.835.781,98	14.487.049,40

ESPECIFICAÇÃO	MESES						
	JANEIRO/06	FEVEREIRO/06	MARÇO/06	ABRIL/06	MAIO/06	JUNHO/06	JULHO/06
Contribuição Servidores	6.676.280,28	6.929.609,16	7.007.667,02	7.753.586,80	7.700.609,34	7.969.691,23	7.707.530,76
FF/Fundo Financeiro	6.495.720,19	6.728.299,00	6.786.528,79	7.479.481,11	7.436.672,93	7.694.689,73	8.033.966,88
FP/Fundo Previdenciário	180.560,09	201.310,16	221.138,23	274.105,69	263.936,41	275.001,50	(326.436,12)
Contribuição Patronal	13.365.358,93	13.584.044,34	13.302.647,85	15.378.357,74	15.295.562,48	15.857.195,72	15.327.087,37
FF/Fundo Financeiro	13.002.599,32	13.183.210,40	12.852.519,07	14.832.382,80	14.769.028,79	15.296.190,07	15.981.594,56
FP/Fundo Previdenciário	362.759,61	400.833,94	450.128,78	545.974,94	526.533,69	561.005,65	(654.507,19)
Total	20.041.639,21	20.513.653,50	20.310.314,87	23.131.944,54	22.996.171,82	23.826.886,95	23.034.618,13

Fonte: Relatórios ITI - PRO2722R e das Autarquias.

Notas:

(1) - Neste mês, houve devolução do desconto de IPAJM, do período de janeiro a julho/2004, dos servidores inativos, o qual passou a ser efetuado conforme § 18, Art. 40 da Constituição Federal alterado pela E.C. nº 41/2003.

(2) - Neste mês, os servidores aposentados por invalidez - doença grave (mesmos motivos para isenção do IR) passaram a descontar IPAJM apenas da parcela que excede a 2 vezes o teto do RGPS. Em consequência foram devolvidos os valores descontados desde 01/2004 e compensadas as respectivas contribuições patronais.